

Clinique Vétérinaire du Lac 74320 SEVRIER

tel : 04 50 52 63 98 - fax : 04 50 52 49 73

info@veterinairedulac.fr

Dr NARDIN – Dr MAHINC – Dr BARBE

L'INSUFFISANCE CARDIAQUE CHEZ LE CHIEN

Votre chien est atteint d'une insuffisance cardiaque. Il s'agit d'**un dysfonctionnement structurel et fonctionnel de son coeur**.

Le coeur est une pompe musculaire permettant de faire circuler le sang dans tout l'organisme. Il reçoit le sang, oxygéné au niveau des poumons, par les veines, et l'expulse par les artères vers les organes. Il est composé de différentes chambres (2 ventricules et 2 oreillettes) séparées par des valvules.

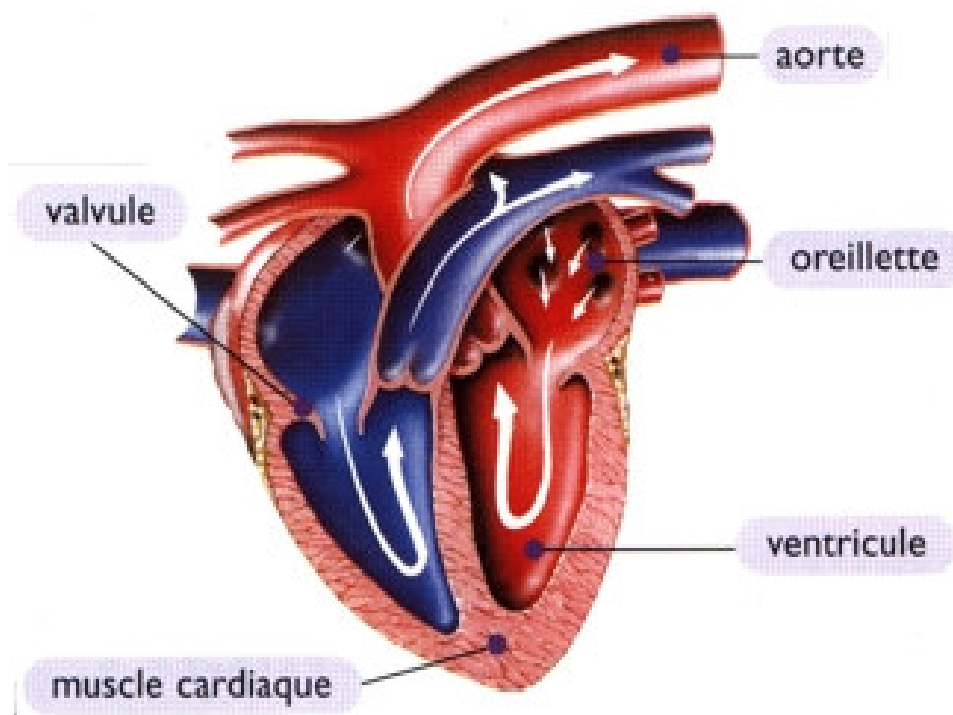

Les affections cardiaques

L'affection cardiaque la plus fréquente chez le chien est l'**endocardiose valvulaire** dans laquelle une valvule est déficiente. Cette anomalie provoque une **régurgitation du sang** entre les différentes chambres du coeur (souffle cardiaque audible au stéthoscope), ce qui diminue la capacité du coeur à jouer son rôle de pompe de sang. Lorsque le coeur n'arrive plus à faire circuler correctement le sang dans l'organisme, le **sang stagne** et provoque une accumulation de liquide soit dans les poumons (c'est l'**oedème pulmonaire**), soit dans l'abdomen (c'est l'**ascite**).

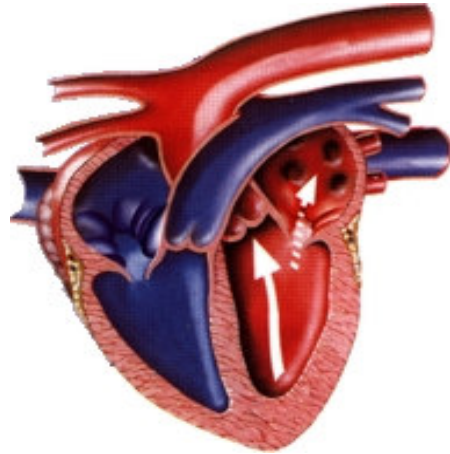

Une autre affection plus rare, atteignant les chiens de grande taille est la **cardiomyopathie dilatée**. Les cavités du coeur se dilatent, le coeur grossit. L'insuffisance cardiaque est due à **une faiblesse du muscle cardiaque** qui se contracte moins bien et éjecte le sang plus faiblement. Le coeur devient donc incapable d'assurer sa fonction et de conserver son débit cardiaque.

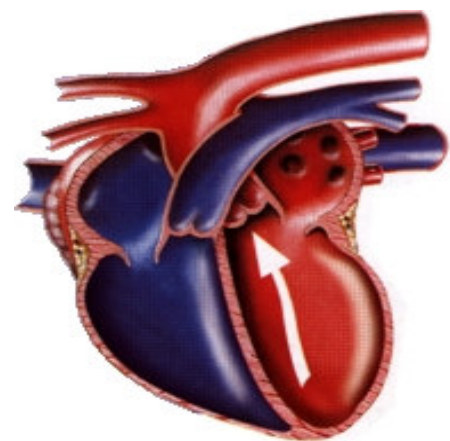

D'autres malformations cardiaques chez le jeune peuvent être décelables lors de l'auscultation. Il s'agit du passage anormal du sang entre 2 cavités cardiaques (communication inter-ventriculaire ou inter-atriale, sténose pulmonaire, aortique, persistance du canal artériel...)

Symptômes

Divers symptômes peuvent faire penser à un mauvais fonctionnement du coeur : une **toux** ou des difficultés respiratoires, une **fatigue** et une **intolérance à l'effort**, voire des **malaises** ou **syncopes**.

Diagnostic

Le diagnostic d'une insuffisance cardiaque passe par divers examens :

- l'**auscultation cardiaque** qui permet d'entendre un éventuel souffle cardiaque en cas d'anomalie de fonctionnement..
- la **radiographie du thorax** permettant de déceler un changement de taille ou de forme du coeur, ainsi que des signes d'oedème pulmonaire (signe d'une insuffisance cardiaque avancée).



- l'**échocardiographie** qui permettra de visualiser les différentes chambres du coeur et une éventuelle malformation de ses valvules cardiaques. Elle permet d'évaluer les dilatations cavitaires, les répercussions de la maladie sur l'anatomie, la gravité et le stade d'avancement de l'insuffisance cardiaque.

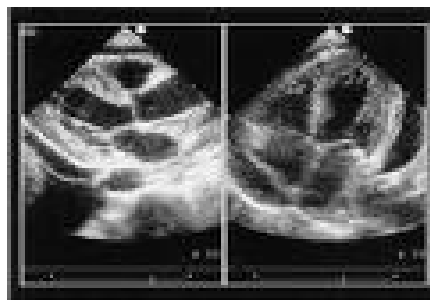

- l'**électrocardiogramme** qui enregistre l'activité électrique du coeur afin d'analyser le rythme cardiaque.

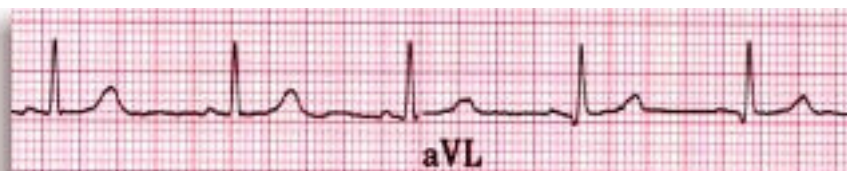

Traitement

Lorsque le diagnostic d'insuffisance cardiaque est établi, il est nécessaire de traiter votre animal.

Ce traitement ne vise pas à guérir votre animal mais à **prolonger considérablement son espérance de vie ainsi que son confort**. Il va renforcer les contractions, permettre ainsi au coeur de travailler plus efficacement, et réduire les symptômes (toux, d'essoufflement...). Il **limitera aussi l'hypertension artérielle**.

L'insuffisance cardiaque nécessite un **traitement journalier et durant toute la vie** de votre animal, pour éviter le retour de ces symptômes et afin que la pompe cardiaque reste efficace . Des ajustements de ce traitement, en fonction de chaque animal et en fonction de l'évolution inéluctable de la maladie, seront indispensables!

Le **suivi thérapeutique** de votre animal par le vétérinaire comportera un examen clinique attentif et éventuellement un contrôle radiographique, échocardiographique ou une prise de sang (contrôle des constantes rénales lors de prise de diurétiques). Il permettra de suivre l'évolution de la maladie et ainsi adapter au mieux le traitement de votre animal. Tout retour de symptôme type toux, fatigabilité, manque d'appétit, syncope, abdomen ballonné, doit vous amener à consulter votre vétérinaire.

En plus de ce traitement, il sera nécessaire de **limiter les efforts physiques**, de lui donner une **alimentation pauvre en sel** (des aliments adaptés sont disponibles chez votre vétérinaire) et de **surveiller la prise de poids** (l'obésité étant un facteur aggravant de l'insuffisance cardiaque).

Alors n'hésitez pas à nous contacter pour toute question ou pour prendre rendez-vous.